

Comune di Venosa
 Regione Basilicata

PON CULTURA E SVILUPPO 2014-2020
 VENOSA (PZ): PROGETTO DI ALLESTIMENTO E RIFUNZIONALIZZAZIONE DELL'ANFITEATRO ROMANO NEL PARCO ARCHEOLOGICO
 CUP: F82C1600990006



RESPONSABILE UNICO DEL PROCEDIMENTO Dott. Leonardo NARDELLA	PROGETTO ARCHITETTONICO Geom. Paolo LECCESE Geom. Pietro MANGONE	ATTIVITÀ DI RILIEVO E SUPPORTO ALLA PROGETTAZIONE ESECUTIVA Geotilas s.r.l. Amministratore unico: Ing. Domenico Lorusso GE ATLAS SPACI PER IL TERRITORIO
SUPPORTO al RUP Arch. Simonetta MONTONATO	PROGETTO DEGLI IMPIANTI Ing. Angelo CIANNELLA	DIREZIONE TECNICA Arch. Nicola SIMONE
COORDINATORE della PROGETTAZIONE Ing. Antonio PERSIA		

PROGETTAZIONE ESECUTIVA

ELABORATO:		DATA	NOME	FIRMA
ORTOFOTO CON INDICAZIONI AREE DEGLI INTERVENTI DI PROGETTO				
REDATTO				
VERIFICATO				
APPROVATO				
DATA				CODICE BREVE
SCALA				TAV. Ar02
CODICE ELABORATO				
CODICE FILE				

- Anfiteatro Romano: restauro dei paramenti murari
- Individuazione Palco: ristrutturazione della struttura e della pavimentazione
- Nuovo ingresso all'area archeologica
- Parcheggio
- Chiesa Incompiuta
- Recupero passerella in legno
- Passerella pedonale
- Perimetro Area di Intervento

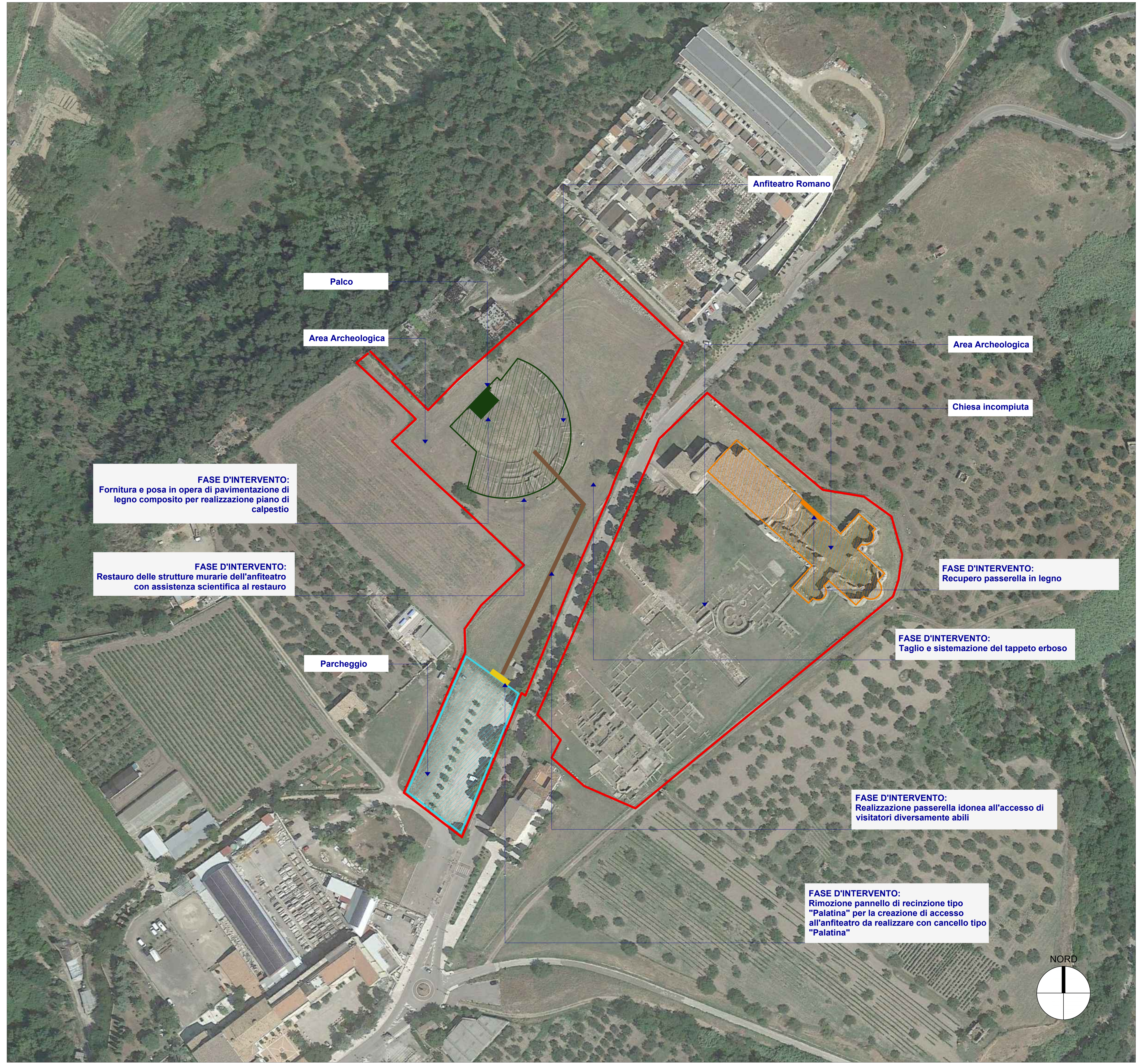

FASE D'INTERVENTO:
 Fornitura e posa in opera di pavimentazione di legno composito per realizzazione piano di calpestio

FASE D'INTERVENTO:
 Restauro delle strutture murarie dell'anfiteatro con assistenza scientifica al restauro

FASE D'INTERVENTO:
 Recupero passerella in legno

FASE D'INTERVENTO:
 Taglio e sistemazione del tappeto erboso

FASE D'INTERVENTO:
 Realizzazione passerella idonea all'accesso di visitatori diversamente abili

FASE D'INTERVENTO:
 Rimozione pannello di recinzione tipo "Palatina" per la creazione di accesso all'anfiteatro da realizzare con cancello tipo "Palatina"

